

BELEGGING :  
 PLADSER, TORVE OG STIER: SF-STI  
 ØVRIGE ADGANGSAREALER: ASFALT

————— BETONVANDRENDE

BYGNINGSINSP.	
DATE	16 SEP. 2013
JOUR. NR.	2013 2865
BILAG NR.	5

- 1. JVL EKS. LEJL. 21 LEJL
- ⊗ ETAPE I 6 LEJL
- x ETAPE II 16
- I ALT 43
- ! P-PLADSER 103 STK
- UDHUSE 16 STK
- 24 h

*Forslag til  
havearealer*

SITUATIONSPLAN  
 MATR.NR. 11-M.FL.  
 STAVTRUP BY, KOLT  
 1:500

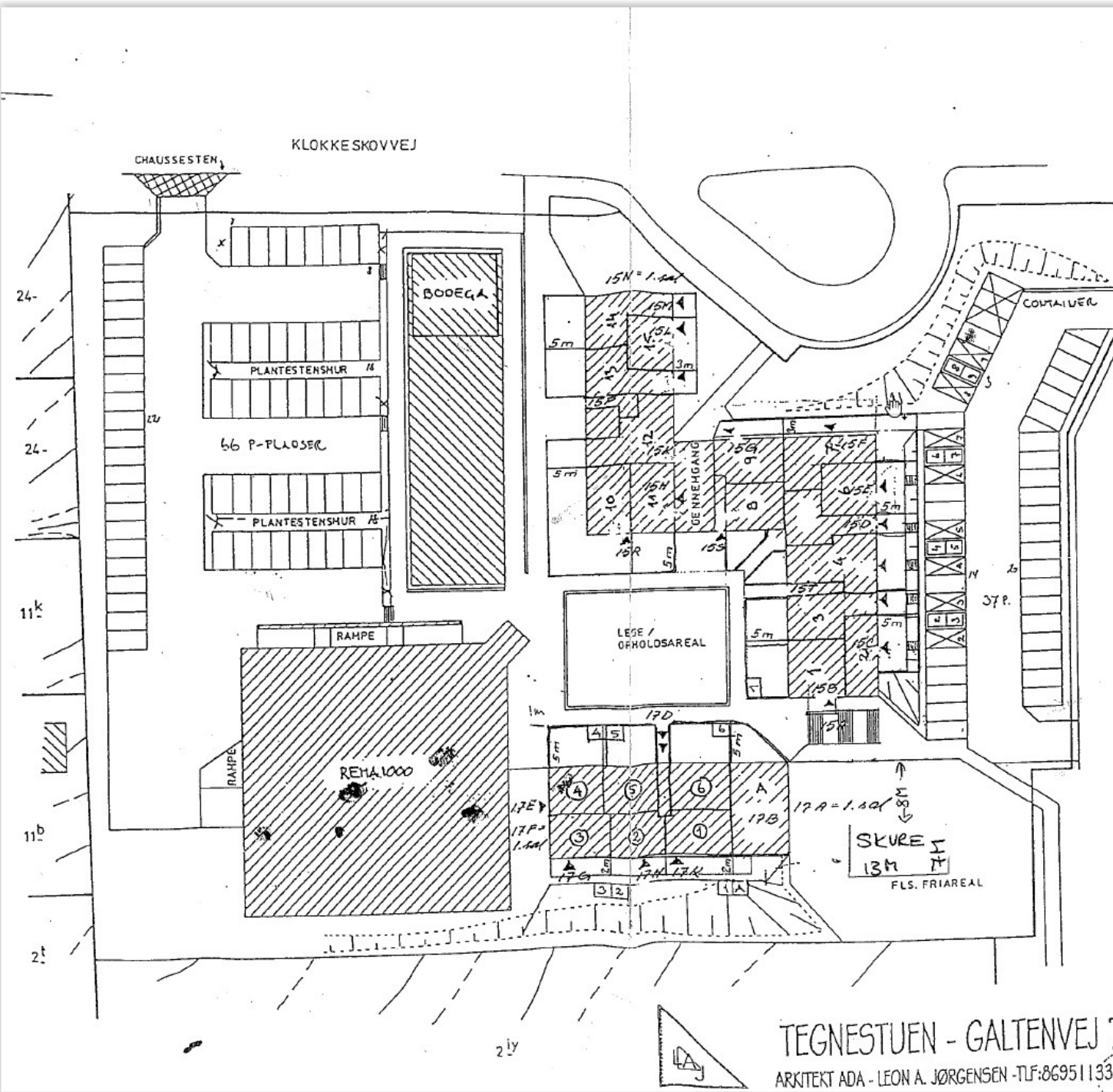

TEGNESTUEN - GALTENVEJ 7 - 8670 LÅSBY  
 ARKITEKT ADA - LEON A. JØRGENSEN - TLF: 8695 1133 - FAX: 8695 1130 - BIL: 30810574



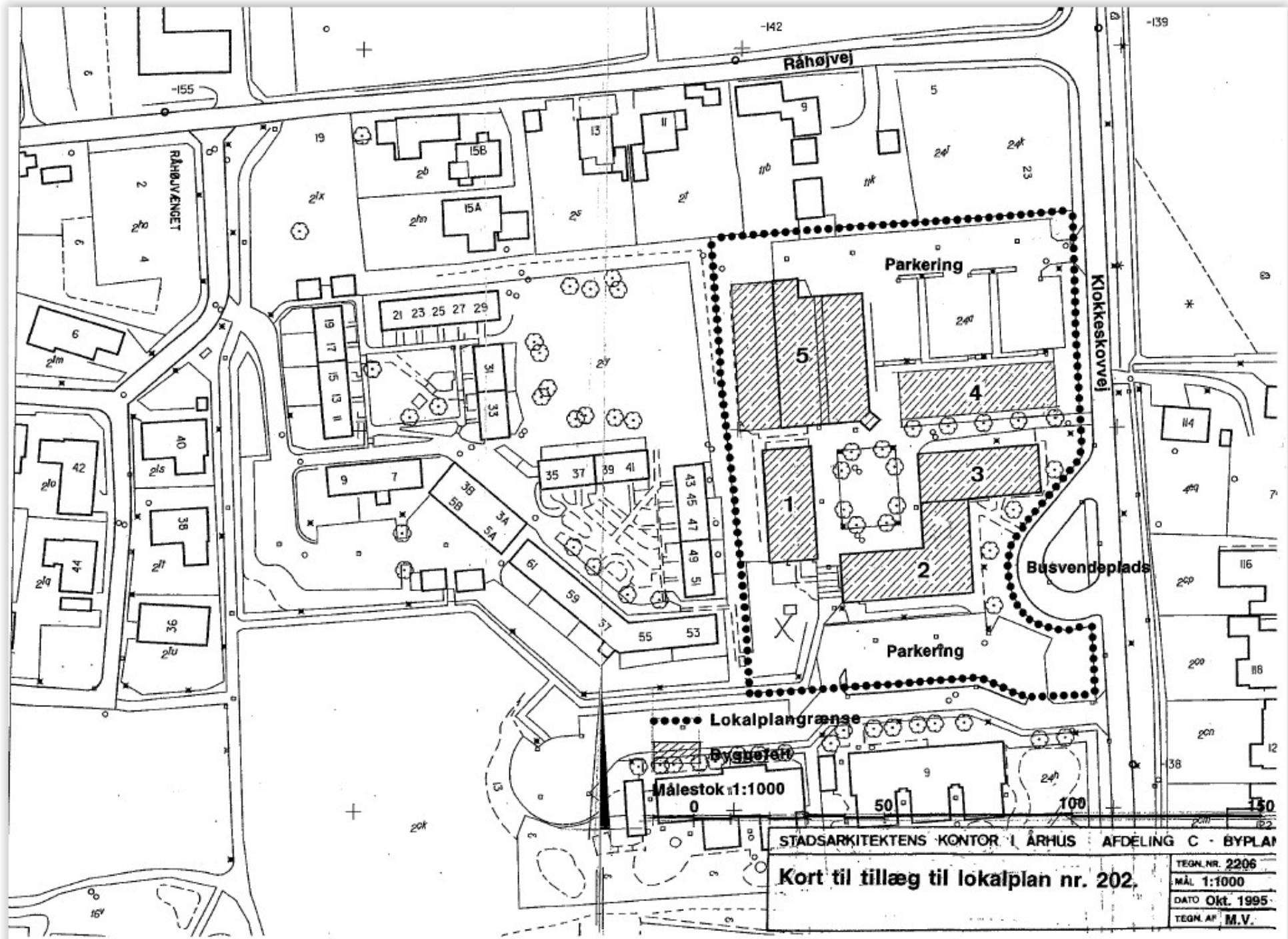

STADSARKITEKTENS KONTOR I ÅRHUS AFDELING C · BYPLAN

Kort til tillæg til lokalplan nr. 202

TEGN.NR. 2206
MÅL 1:1000
DATE Okt. 1995
TEGN. AF M.V.

143 97 59 145 59 145 203 145 59 145 59 97 191 97 59 145 59 145 203 145 59 145 59 97 143

BYGNING 17, 1. SAL (17A - 17D 1.tv - 17D 1.th - 17E)

27.2.89 09-5152  
 3140 Nr. 1c

ÅRHUS BRANDVÆSEN  
 JNR. 14002601-48-89  
 MODT. 09 MAR. 1989  
 EKSP. 21/3-1989

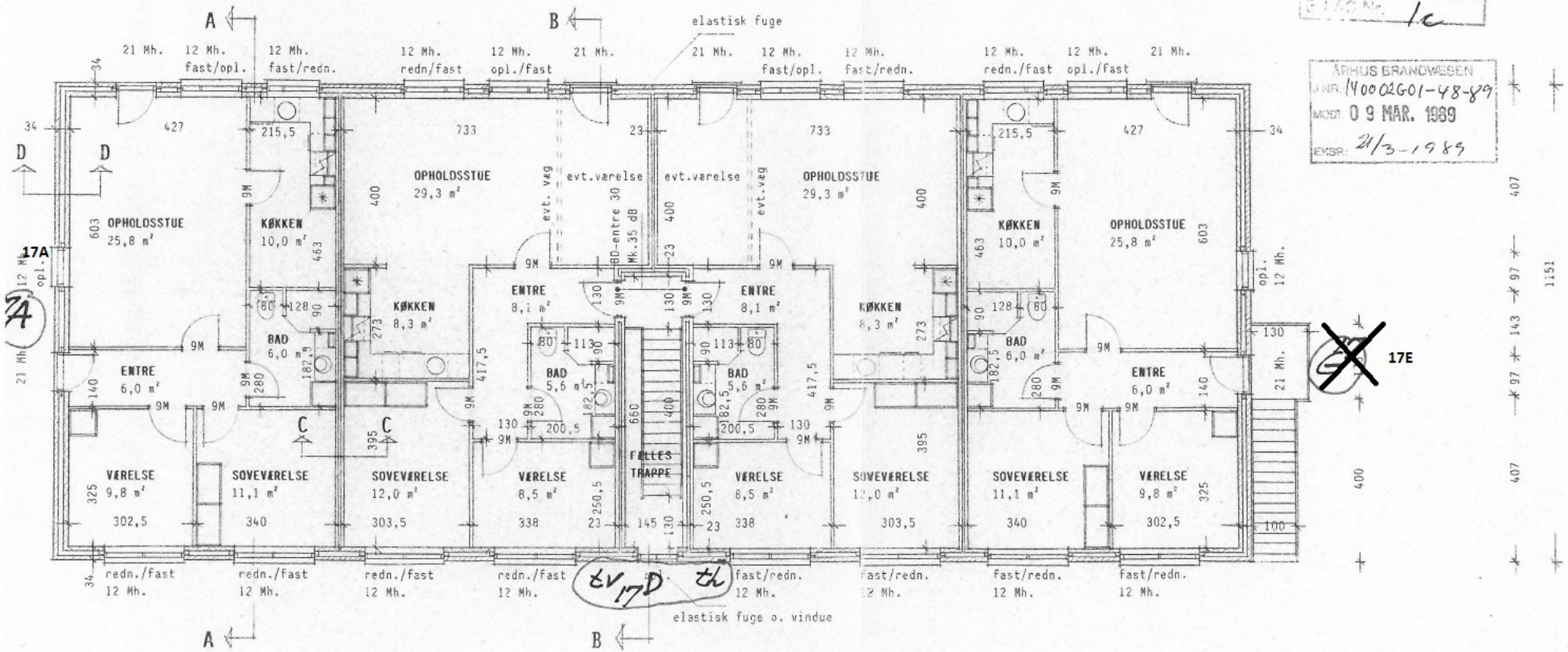

131 193 119 193 119 193 119 193 155 97 131 193 119 193 119 193 119 193 131

BYGNING 17 - stue

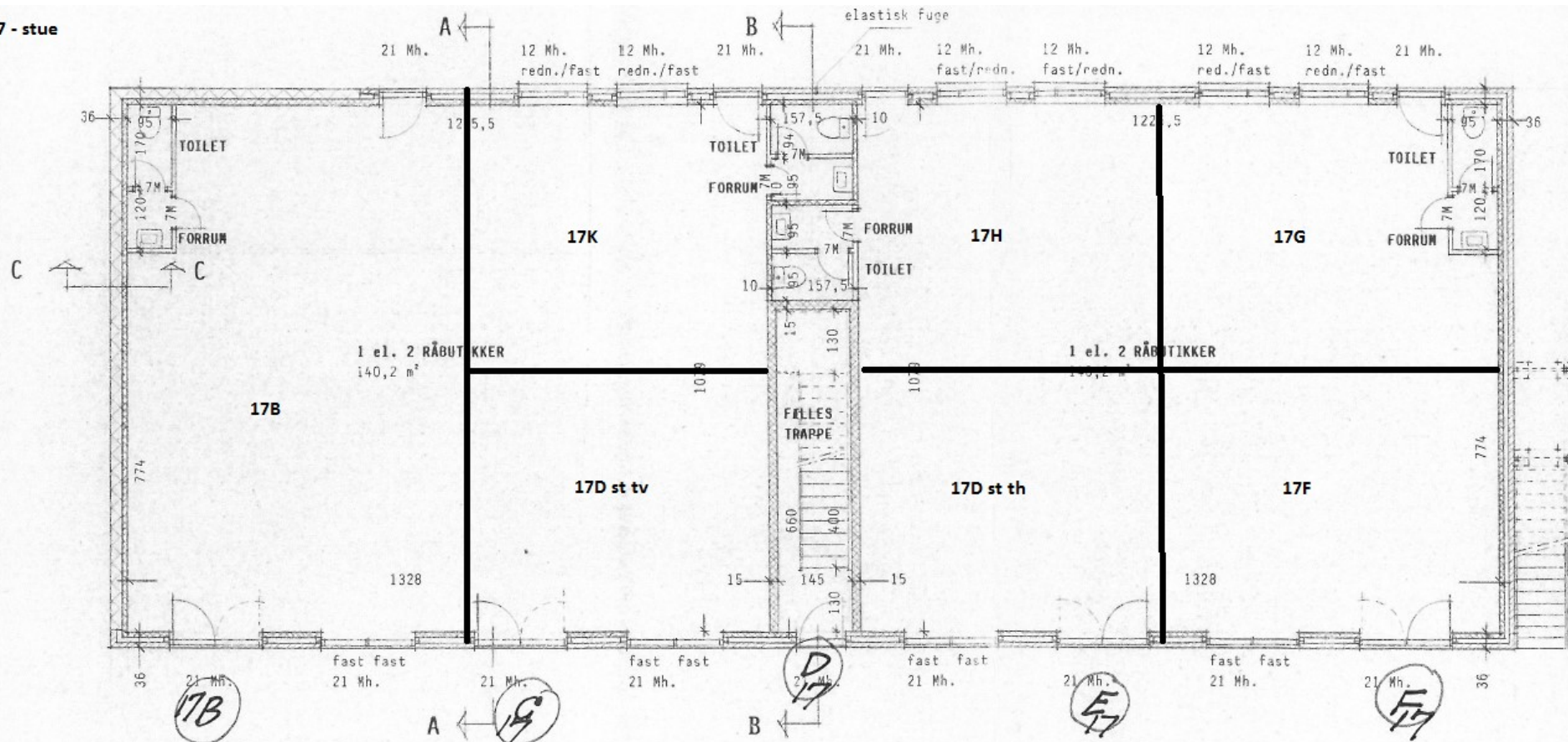

131 193 119 193 119 193 119 193 155 97 131 193 119 193 119 193 119 193 131

2903

**TEGNING:** STUEPLAN - 1 : 100  
**BYGGERRE:** Byggefirmaet Preben Jensen A/S., Røddikvej  
**EMNE:** Opførsel af lokalcenter med boliger på 1. s  
**BELIGGENHED:** Matr. nr. 11 k og 24 a, Stautrup By, Kolt.  
**SAG:** 8917 REV  
**ARKITEKT- & INGENIØRFIRMAET ROI**  
 LILJEVEJ 23. STEVNSTRUP. 8870 LANGAA. 06-467

Bygning 15 T + Lidt af 15S, 1. sal

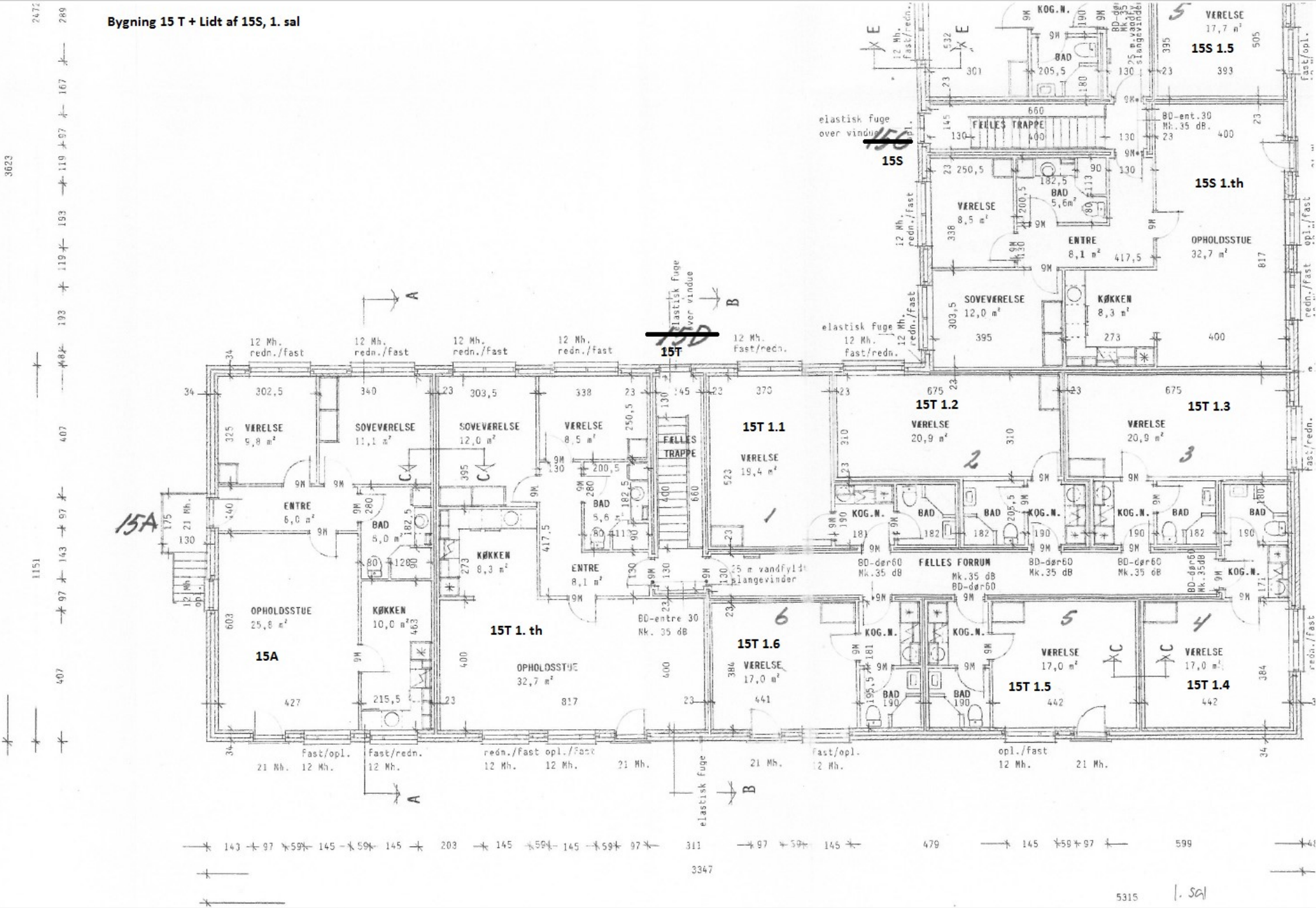

2472  
289  
167  
193  
119  
193  
119  
407  
97  
143  
97  
407  
1151  
143  
97  
59  
145  
59  
145  
203  
145  
59  
145  
59  
97  
311  
97  
59  
145  
479  
145  
59  
97  
599  
3347  
5315



15T (og 15S) 1. sal

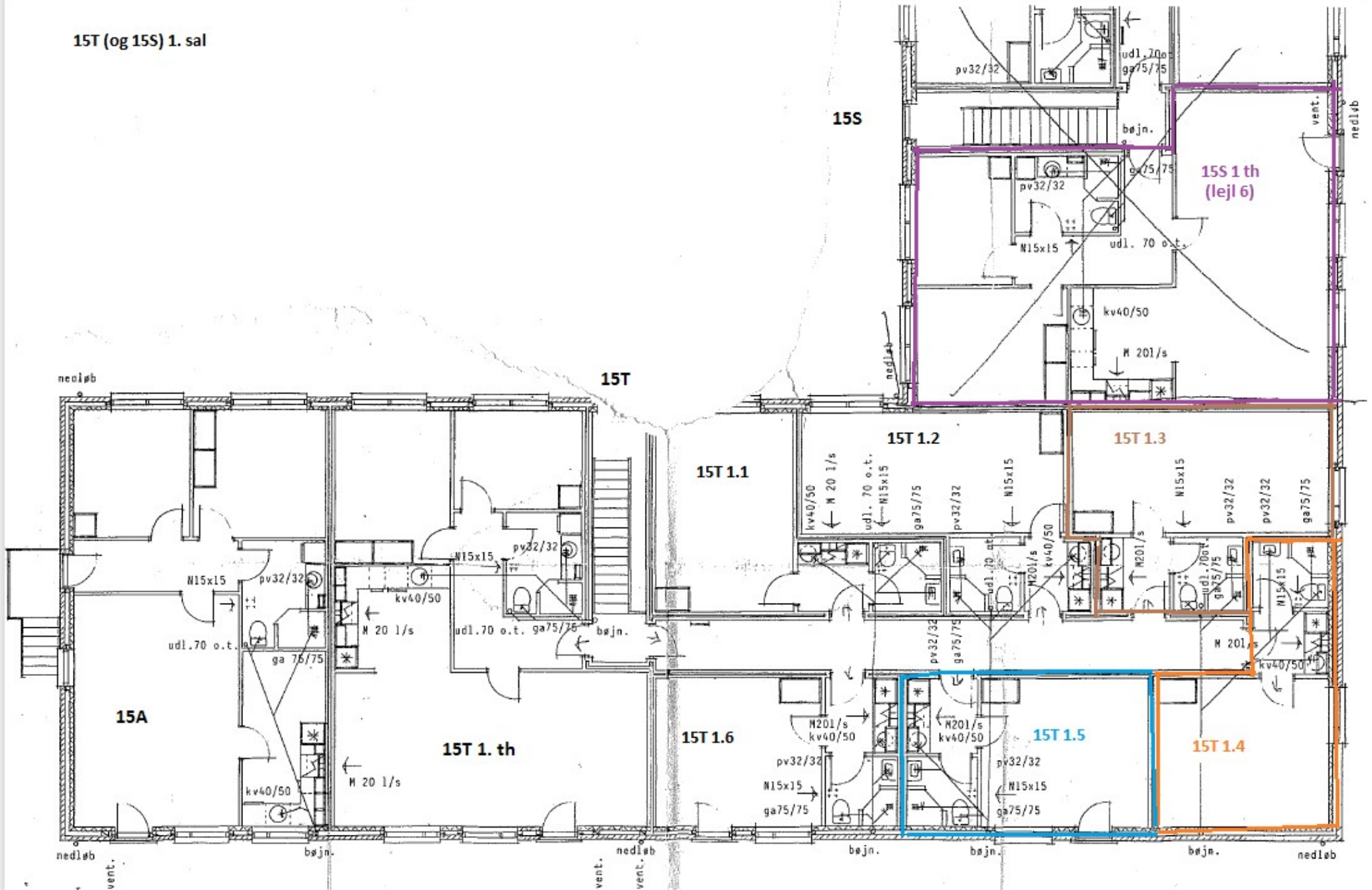

Bygning 15S/15P 1. sal

9 + 193 + 4,8 + 323 + 193 + 119 + 193 + 119 + 193 + 119 + 193 + 155 + 97 + 155 + 193 + 119 + 193 + 119 + 193 + 119 + 193 + 131 +

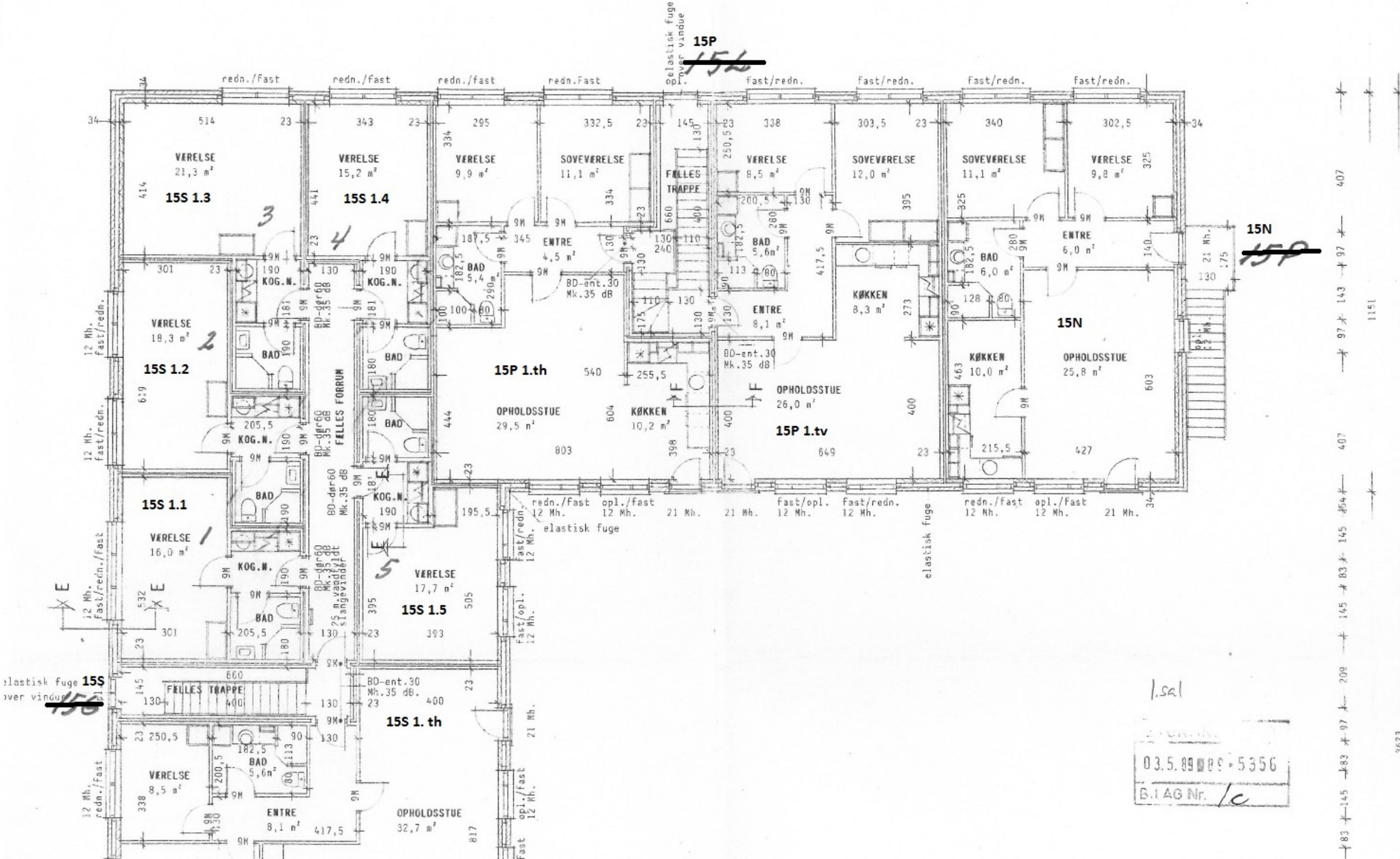

15P  
~~15P~~

15N  
~~15P~~

1.sal

03.5.89 09-5356  
B.LAG Nr. 1c

407  
97 + 143 + 97 +  
407  
1151  
407  
145 + 83 + 145 + 454 +  
208 + 97 + 145 + 83 + 145 + 454 +  
1151



nedløb **Bygning 15S + P, 1. sal (andet view)** nedløb

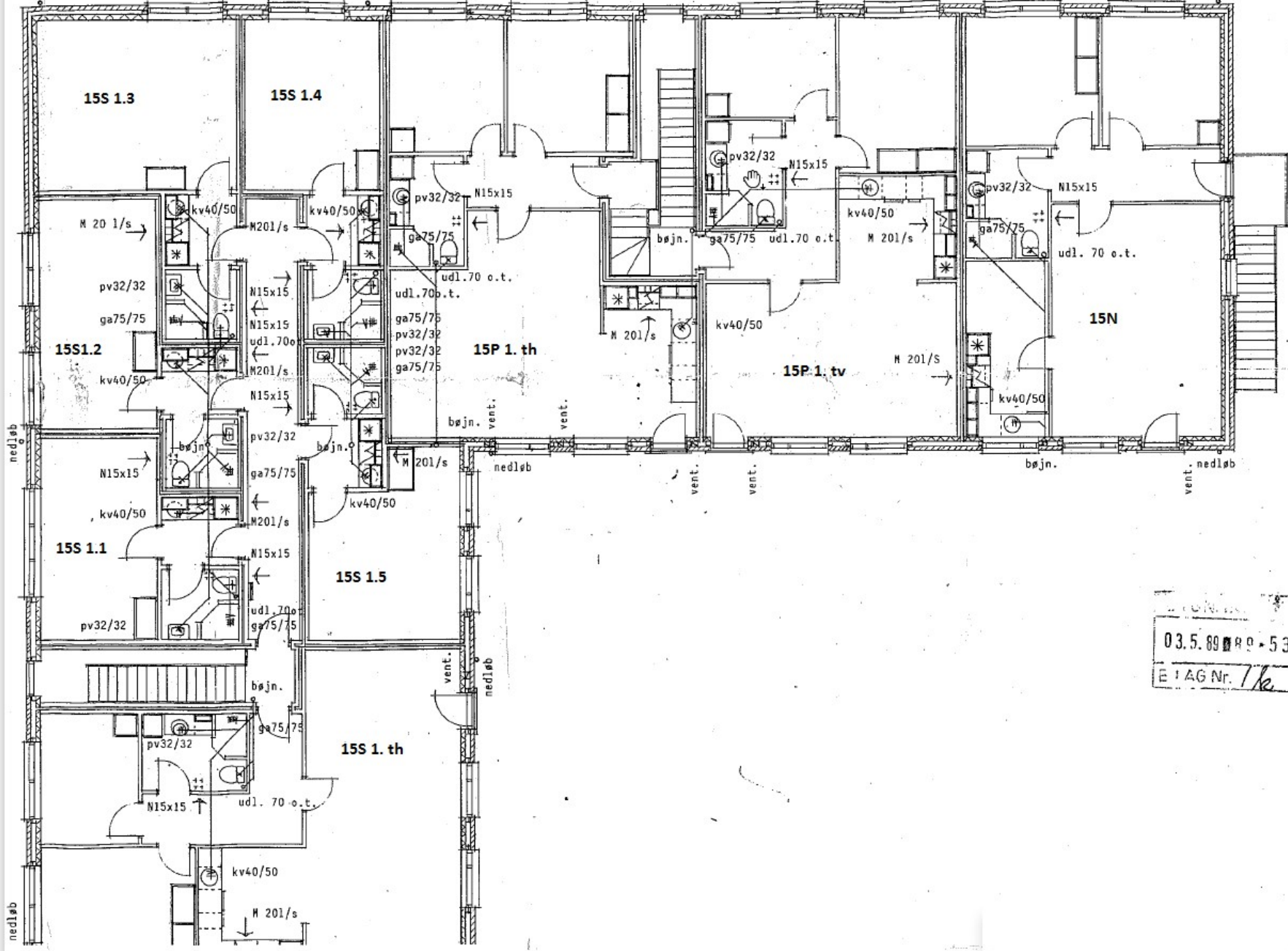

03.5.89 RD-5356  
E: IAG Nr. 1/k

Bygning 15S+P stue

5315

3119

131 87 155 193 119 193 48 323 193 119 193 119 193 119 193 155 97 155 193 119 193 119 193 119 193 131

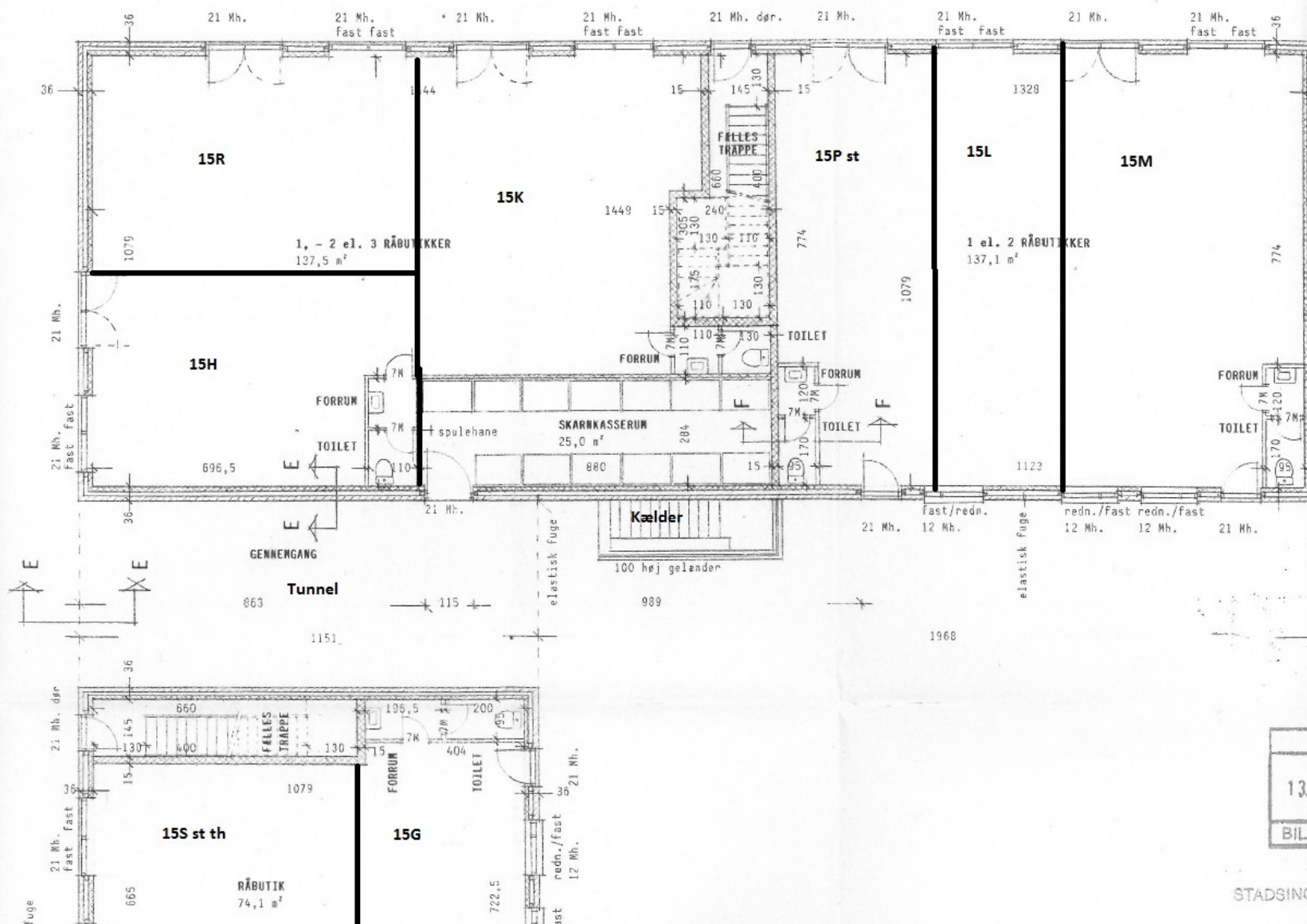

B

13.01  
BILAG

STADSING.

